

Juridische en toepasbare activiteiten en de bruidsschat

Annemieke Elfferich-Schattenberg
Nienke van Rensen
Richard de Graaf
Annemieke Vliegen

Wat gaan we doen – Reclame

Annemieke Schattenberg

- Hoe ziet een omgevingsplan op 1-7-2022 er uit?
- Wat zit er globaal in de bruidsschat

Nienke van Rensen

- Aanpassen van de lokale regels
- Ontwerp vragen omgevingsplan
- VNG-staalkaarten voor activiteit reclame

Richard de Graaf

- STOP/TPOD-standaard
- Standaard toegepast op reclameregels

Annemieke Vliegen

- Toepasbare regels

De bruidsschat

Op het moment dat de Omgevingswet in werking treedt, komen verschillende rijksregels te vervallen. Denk bijvoorbeeld aan regels over geluid en geur voor horeca. Deze regelgeving wordt aan de decentrale overheden overgelaten. Zij kunnen hiervoor hun eigen afwegingen maken. Voor een goede overgang van de oude naar de nieuwe situatie is er de bruidsschat.

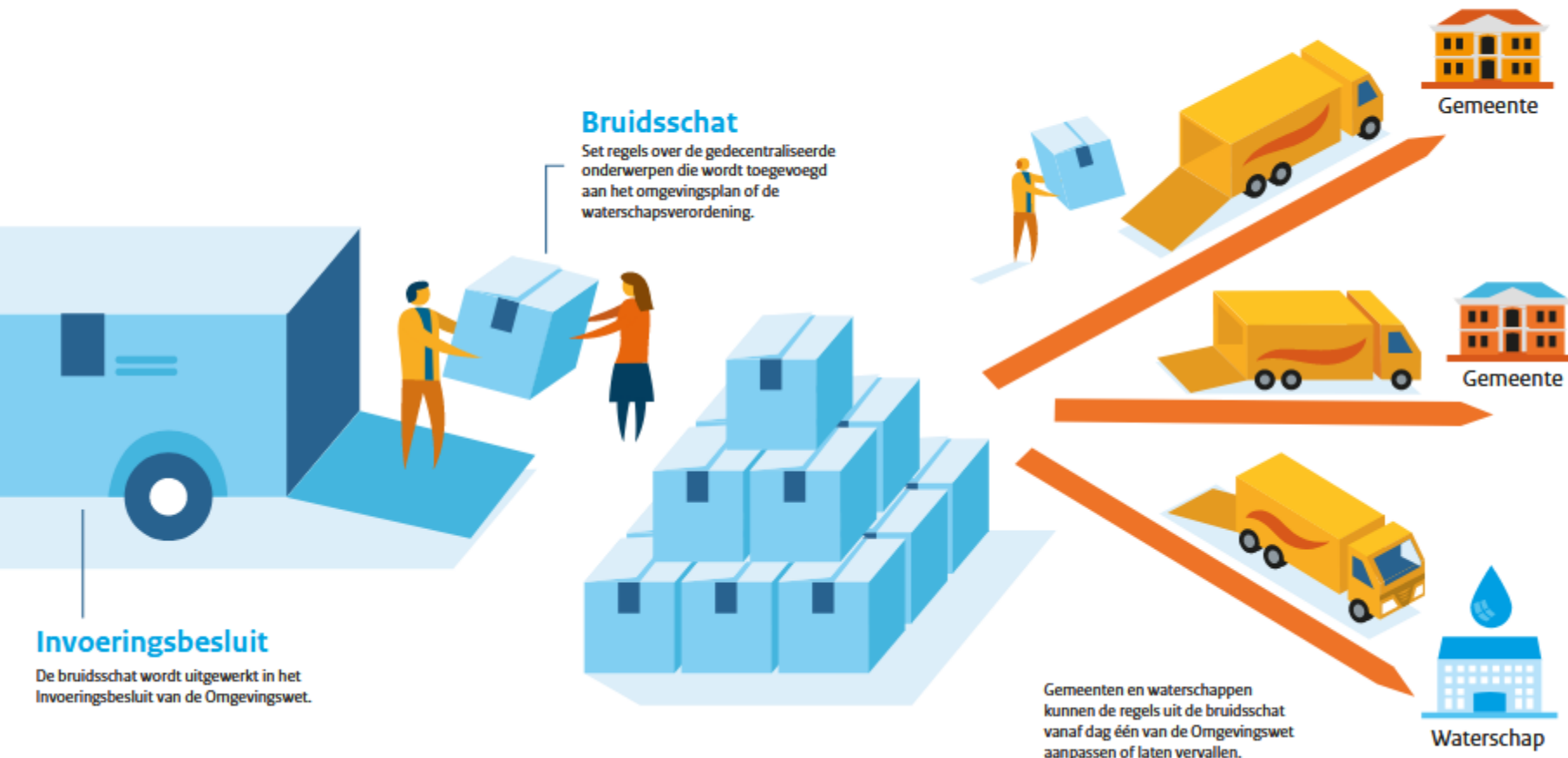

Hoe ziet het omgevingsplan er op 1-7-2022 er uit?

•

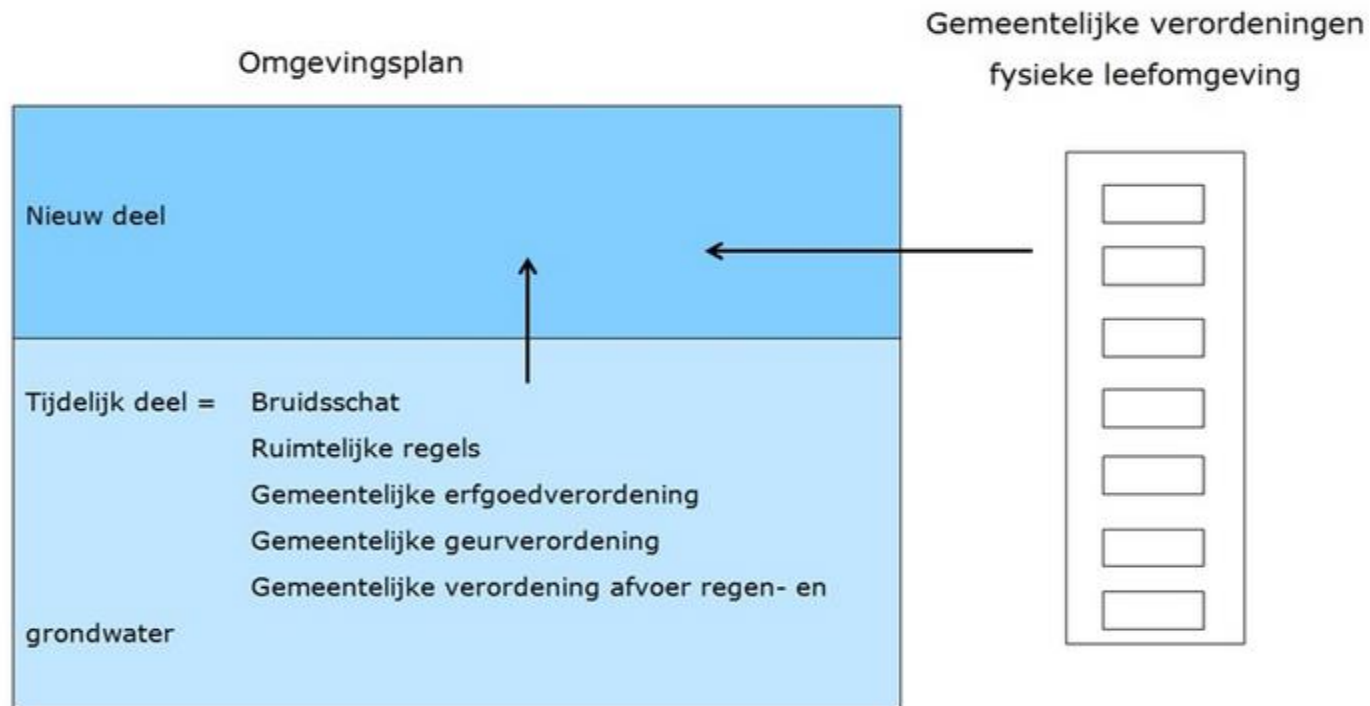

Van bestemmingsplan naar omgevingsplan

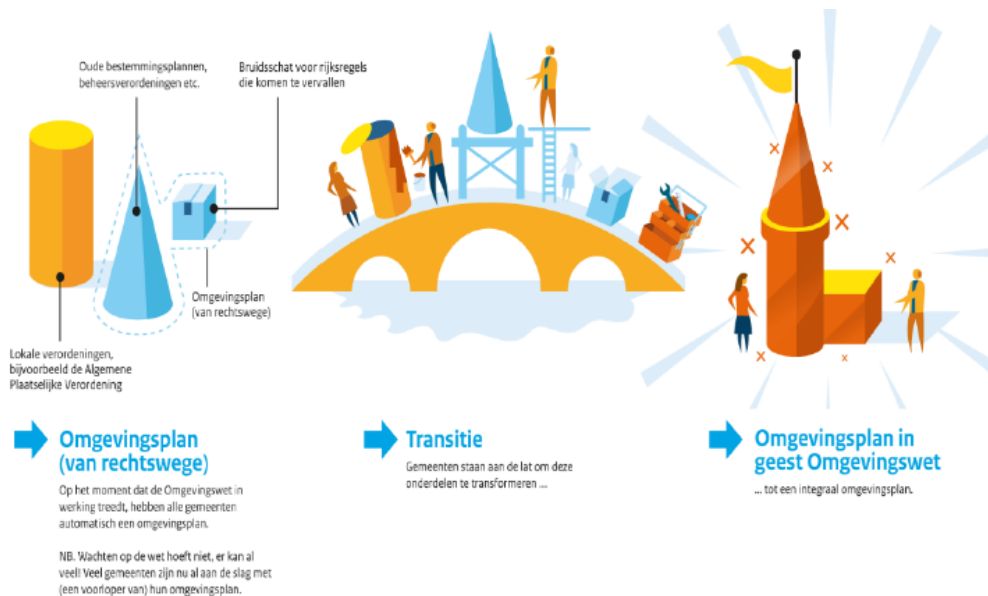

De bruidsschat

Onder de Omgevingswet verhuist een aantal regels van het Rijk naar gemeenten en waterschappen.

Het Rijk zorgt er met het Invoeringsbesluit voor dat deze regels automatisch in het omgevingsplan of de waterschapsverordening komen.

Dit heet ook wel de 'bruidsschat'.

Onderdelen bruidsschat in omgevingsplan

- begrippen (hoofdstuk 1).
- voorrangsbepalingen en overgangsrecht (afdeling 22.1)
- regels over [bouwwerken, open erven en terreinen](#) (afdeling 22.2)
- regels over [milieubelastende activiteiten](#) (afdeling 22.3)
-
- regels over aanleggen of wijzigen van wegen of spoorwegen zonder geluidproductieplafond (afdeling 22.4). Deze afdeling is nog niet gevuld.
- **regels over [gemeentelijke omgevingsvergunningen](#) (afdeling 22.5)**

Omgevingsplan bevat voormalige rijksregels over gemeentelijke omgevingsvergunningen

De bruidsschat in het omgevingsplan bevat aanvraagvereisten voor gemeentelijke omgevingsvergunningen. Ook bevat het regels over vergunningvoorschriften die over archeologische monumentenzorg gaan. Voorheen stelde het Rijk die regels.

De regels over de aanvraagvereisten zijn tijdelijk. Ze gelden totdat het gemeentelijke vergunningstelsel is opgenomen in het nieuwe deel van het omgevingsplan. Een gemeente kan ook een vergunningplicht laten vervallen en niet opnemen in het nieuwe deel van het omgevingsplan. Dan zijn de aanvraagvereisten uiteraard ook niet meer van toepassing.

Artikel 22.8 van de Ow, 2.1a Ob, 22.280 Ob (bruidsschat)

Uit artikel 22.8 van de Omgevingswet, in samenhang met artikel 2.1a van het Omgevingsbesluit, volgt dat uitsluitend de stelsels voor toestemming die reeds vielen onder de werking van artikel 2.2 van de Wabo, gaan gelden als vergunningplicht op grond van artikel 5.1, eerste lid, onderdeel a, van de Omgevingswet.

Het gaat dus alleen om de toestemmingsstelsels die al als omgevingsvergunningplicht moesten worden aangemerkt op grond van artikel 2.2 van de Wabo.

Aanvraagvereisten omgevingsvergunning § 22.5.2.2 Aanvraagvereisten omgevingsvergunningen vereist op grond van artikel 22.300 van dit omgevingsplan

Wat betekent dit

- Artikel 22.8 Ow: Het betreft de gemeentelijke vergunningen en ontheffingenregimes die in het huidige artikel 2.2. Wabo aangemerkt worden als een verbod om een project voor zover dat geheel of gedeeltelijk uit die activiteiten bestaat, uit te voeren zonder omgevingsvergunning.
- In samenhang hiermee bevat de bruidsschat ook aanvraagvereisten voor deze vergunningen. Het betreft indieningsvereisten voor vergunningplichten die voorheen onder de Wabo waren geregeld en die voortvloeiden uit het bestemmingsplan of een gemeentelijke verordening.
- De bruidsschat in het omgevingsplan bevat aanvraagvereisten voor gemeentelijke omgevingsvergunningen. Ook bevat het regels over vergunningvoorschriften die over archeologische monumentenzorg gaan. Voorheen stelde het Rijk die regels.

Aanvraagvereisten omgevingsvergunning

- uitvoeren van werken of werkzaamheden (Wabo, artikel 2.1, lid 1, onder b)
- gebruiken van locaties of bouwwerken in strijd met het bestemmingsplan (Wabo, artikel 2.1, lid 1, onder c)
- slopen van een bouwwerk in gevallen waarin dat in een bestemmingsplan, beheersverordening of voorbereidingsbesluit is bepaald (Wabo, artikel 2.1, lid 1, onder g)
- gemeentelijk monument slopen, verstoren, verplaatsen of in enig opzicht wijzigen of herstellen, gebruiken of laten gebruiken op een wijze waardoor het wordt ontsierd of in gevaar gebracht (Wabo, artikel 2.1, lid 1, onder b)
- slopen van een bouwwerk in een gemeentelijk stads- of dorpsgezicht (Wabo, artikel 2.2, lid 1, onder c)
- weg aanleggen (Wabo, artikel 2.2, lid 1, onder d)
- maken, hebben of veranderen van een uitweg (Wabo, artikel 2.2, lid 1, onder e)
- hebben van een alarminstallatie in, op of aan een onroerende zaak (Wabo, artikel 2.2, lid 1, onder f)
- vellen van een houtopstand (Wabo, artikel 2.2, lid 1, onder g)
- **maken of voeren van handelsreclame op of aan een onroerende zaak (Wabo, artikel 2.2, lid 1, onder h en i)**
- opslaan van roerende zaken (Wabo, artikel 2.2, lid 1, onder j en k)

Artikel 22.300 Omgevingsplanactiviteit: handelsreclame

1. Bij een aanvraag om een omgevingsvergunning voor het maken of voeren van handelsreclame op of aan een onroerende zaak met behulp van een opschrift, aankondiging of afbeelding in welke vorm dan ook, die zichtbaar is vanaf een voor het publiek toegankelijke plaats, worden de volgende gegevens en bescheiden verstrekt:
 - a. het aantal en de afmetingen van de reclame;
 - b. de hoogte van de reclame, gemeten vanaf het maaiveld tot de onderkant;
 - c. de te gebruiken materialen, kleuren en verlichting; en
 - d. de tekst van de reclame.
2. Als een andere dan de eigenaar, beperkt zakelijk gerechtigde of gebruiker van de onroerende zaak met diens toestemming handelsreclame maakt of voert, vermeldt de aanvrager in de aanvraag de naam, het adres en de woonplaats van die ander.

https://iplo.nl/publish/pages/179473/artikelen_bruidsschat_omgevingsplan_geconsolideerd_ib_abg_abb.pdf

Invoeringsbesluit, Staatsblad 2020-400, december 2020

Deze artikelen bevatten aanvraagvereisten voor aanvragen om een omgevingsvergunning voor activiteiten die op grond van een gemeentelijke verordening in samenhang met artikel 22.8 van de Omgevingswet als vergunningplichtig zijn aangemerkt. Deze artikelen zijn gebaseerd op de artikelen 7.3 tot en met 7.7 van de voormalige Regeling omgevingsrecht, waarbij de indieningsvereisten destijds zijn overgenomen van bestaande formulieren bij gemeenten

Maken of voeren van handelsreclame op of aan een onroerende zaak

De regels over de aanvraagvereisten zijn tijdelijk. Ze gelden totdat het gemeentelijke vergunningstelsel is opgenomen in het nieuwe deel van het omgevingsplan

De gemeentelijke regels over deze activiteit staan nu meestal in een gemeentelijke verordening (voorbeeld uit een APV)

- **Artikel 4:15 Vergunningplicht handels reclame**
- 1. Het is verboden om zonder vergunning van het bevoegd gezag op of aan een onroerende zaak handelsreclame te maken of te voeren met behulp van een opschrift, aankondiging of afbeelding in welke vorm dan ook, die vanaf de weg zichtbaar is.
- Een vergunning als bedoeld in het eerste lid kan worden geweigerd:

.....

OW-annotaties maken

Richard de Graaf

STOP/TPOD-standaard



KOOP
Kennis- en Exploitatiecentrum
Officiële Overheidspublicaties

Informatiemodel
officiële publicaties

Landelijke voorziening bekendmaken en beschikbaar stellen (LVBB)

Overheden publiceren officiële documenten via het platform voor overheidspublicaties: de landelijke voorziening bekendmaken en beschikbaar stellen (LVBB).

Overheid.nl
Wettenbank

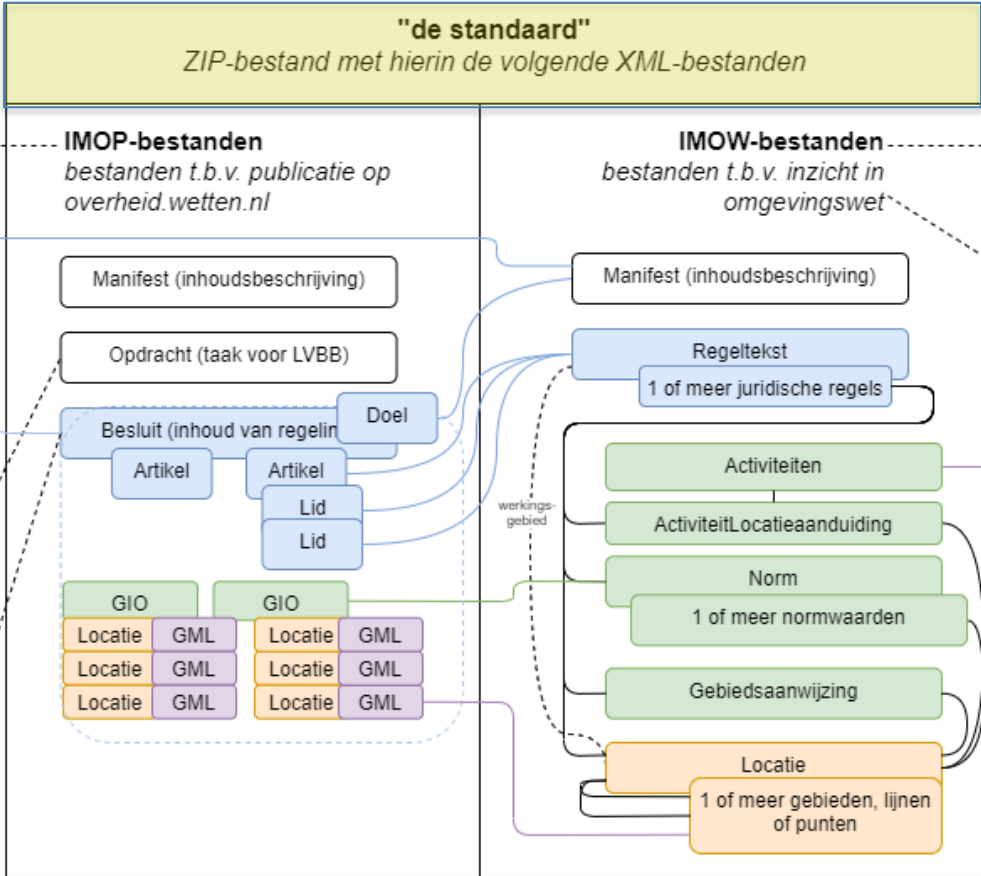

Informatiemodel
Omgevingswet

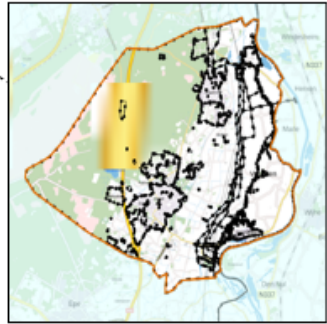

DSO-viewer



Toepasbare regels (vragenbomen)



Toepassing van standaarden

Het aanleveren van een besluit voor het vaststellen van een omgevingsdocument leidt tot o.a. de volgende producten:

- Een officiële bekendmaking
- Vastgestelde (geografische) informatieobjecten
- Een omgevingsdocument in de DSO-viewer
- Activiteit in de registratie toepasbare regels (c.q. de mogelijkheid om vragenbomen te maken)

Gemeenteblad van gemeente Eemsdelta

Datum publicatie
27-08-2021 09:00

Organisatie
gemeente Eemsdelta

Jaargang en nummer
Gemeenteblad 2021, 4785

Rubriek
ruimtelijk plan of omgevingsdocument

Datum ondertekening
15-03-2021

> Acties

Authentieke versie (PDF)

Informatie over publicatie

Gerelateerde documenten

Printen

Delen

> Inhoudsopgave

- Artikel I >
- Artikel II >
- Slotformulier en ondertekening >
- Bijlage I Bijlage bij artikel I >

> Vaststelling

/join/id/regdata/gm1979/2021/Bouwvlak_Delfzij_Landelijk_Gebied/nld@2021-08-02;1

wijziging omgevingsplan Delfzijl

Artikel I

We hebben alle artikelen van de bruidsschat geplaatst in het omgevingsplan middels intrekken en vervangen zoals aangegeven in BijlageI.

Artikel II

Dit treedt in werking per 7 mei 2021.

Gegeven te Delfzijl, 7 mei 2021

Gedeputeerde Raad van Apeldoorn tot Den Haag

Richard de Graaf

Kasper Lingbeek

Bijlage I Bijlage bij artikel I

Omgevingsplan gemeente Delfzijl

HOOFDSTUK 1 ALGEMEEN

Artikel 1.1 Begripsbepalingen

1. Dit is een versie waarbij de activiteiten weerzijn aangevuld. Begripsbepalingen die, op de dag van de inwerkingtreding van de Omgevingswet, zijn opgenomen in de bijlage bij de Omgevingswet op de volgende URL: [https://www.rijksoverheid.nl/onderwerpen/omgevingswet/documenten/begripsbepalingen-bijlage-bij-de-omgevingswet](#)

Officiële bekendmaking (2)

Ook te downloaden als PDF-bestand

Bijlage I Bijlage bij artikel I

Omgevingsplan gemeente Delfzijl

HOOFDSTUK 1 ALGEMEEN

Artikel 1.1 Begripsbepalingen

1. Dit is een versie waarbij de activiteiten weerzij zijn aangevuld. Begripsbepalingen die, op de dag van de inwerkingtreding van de Omgevingswet, zijn opgenomen in de bijlage bij de Omgevingswet en in bijlage I bij het Besluit activiteiten leefomgeving, bijlage I bij het Besluit bouwwerken leefomgeving, bijlage I bij het Besluit kwaliteit leefomgeving, bijlage I bij het Omgevingsbesluit en bijlage I bij de Omgevingsregeling, zijn van toepassing op hoofdstuk 22 van dit omgevingsplan.
2. Bijlage I bij dit omgevingsplan bevat begripsbepalingen voor de toepassing van hoofdstuk 22 van dit omgevingsplan.

Artikel 1.2 Meet- en rekenbepalingen

Bij toepassing van deze regels wordt als volgt gemeten:

1. de bouwhoogte van een bouwwerk:
vanaf het peil tot aan het hoogste punt van een gebouw of van een bouwwerk, geen gebouw zijnde, met uitzondering van ondergeschikte bouwonderdelen, zoals schoorstenen, antennes, en naar de aard daarmee gelijk te stellen bouwonderdelen;
2. de bouwhoogte van een hijsinstallatie c.q. hijskraan:
vanaf het peil tot aan het hoogste vaste punt van de installatie.
3. de dakhelling:
langs het dakvlak ten opzichte van het horizontale vlak;
4. de goothoogte van een bouwwerk:
vanaf het peil tot aan de bovenkant van de goot, c.q. de druiplijn, het boeibord, of een daarmee gelijk te stellen constructiedeel;
5. de inhoud van een bouwwerk:
tussen de onderzijde van de begane grondvloer, de buitenzijde van de gevels (en/of het hart van de scheidingsmuren) en de buitenzijde van daken en dakkapellen;
6. de oppervlakte van een bouwwerk:
tussen de buitenwerkse gevelvlakken en/of het hart van de scheidingsmuren, naarwaarts geprojecteerd op het gemiddelde niveau van het afgewerkte bouwterrein ter plaatse van het bouwwerk.

HOOFDSTUK 2 Programma's

Afdeling 2.1 Programma's met programmatische aanpak

[Gereserveerd]

Hoofdstuk 3 Activiteiten

Afdeling 3.1 Inleidende bepalingen

Artikel 3.1 Voorrangsbepaling

1. De regels in afdeling 3.2, met uitzondering van paragraaf 3.2.7.3, en afdeling 3.3 zijn niet van toepassing voor zover die regels in strijd zijn met regels in het tijdelijke deel van dit omgevingsplan, bedoeld in artikel 3.1, onder a, van de Omgevingswet.

Vastgestelde (geografische) Informatieobjecten

Geluidproductieplafond

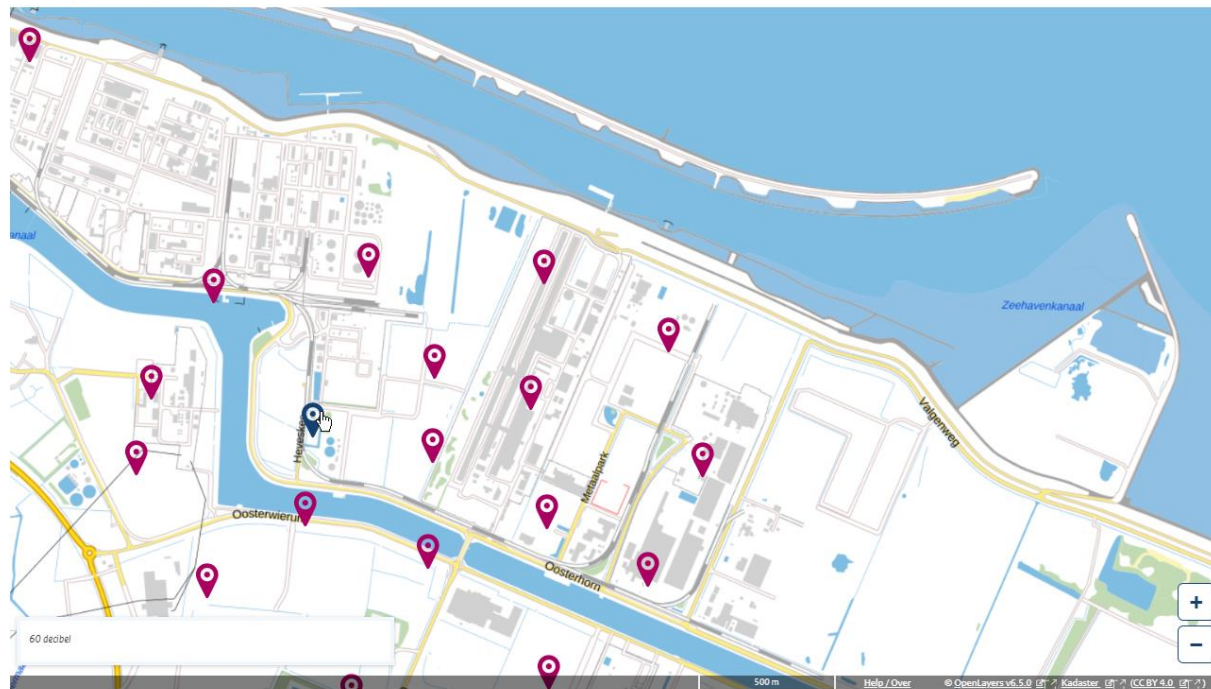

Gegevens in het informatieobject

Dit informatieobject bevat geometrieën die zijn uitgedrukt in de Geography Markup Language (GML). Deze pagina toont voor u de geometrieën op de kaart. Het GML-bestand is echter de authentieke versie van de vastgestelde geometrieën. U kunt de authentieke versie downloaden via: <https://repository-eto.officiële-overheidspublicaties.nl/Datacollecties/2021/dc-2021-48441/1/gml/dc-2021-48441.gml>

Informatiemodel Omgevingswet

- **Blauw:** objecttypen o.b.v. de inhoud van de juridische tekst.
- **Groen:** objecttypen die een relatie leggen tot de juridische tekst en de Locatie.
- **Roze:** objecttypen omtrent de Locatie
- **Paars:** objecttype Geometrie
- **Wit:** objecttype Regelingsgebied

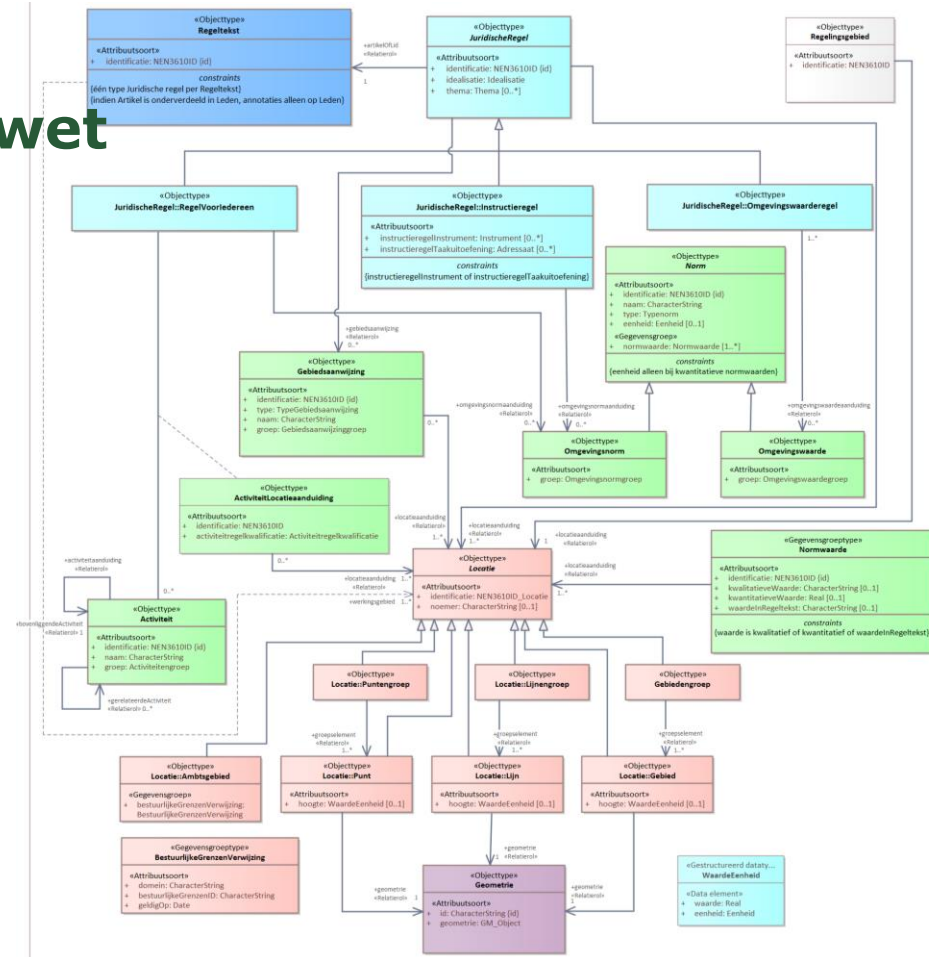

IMOW (1) blauwe objecten

Bij een artikel/lid dwingt het IMOW om:

Locatie toe te voegen omtrent waar de regel gevonden moet worden.

Een keuze te maken tussen de drie typen juridische regel:

1. Regel **voor iedereen (relevant)**
2. Instructieregel (instructie voor een **ander bevoegd gezag**)
3. Omgevingswaarderegel (regel met omgevingswaarde voor het **eigen bevoegd gezag**)

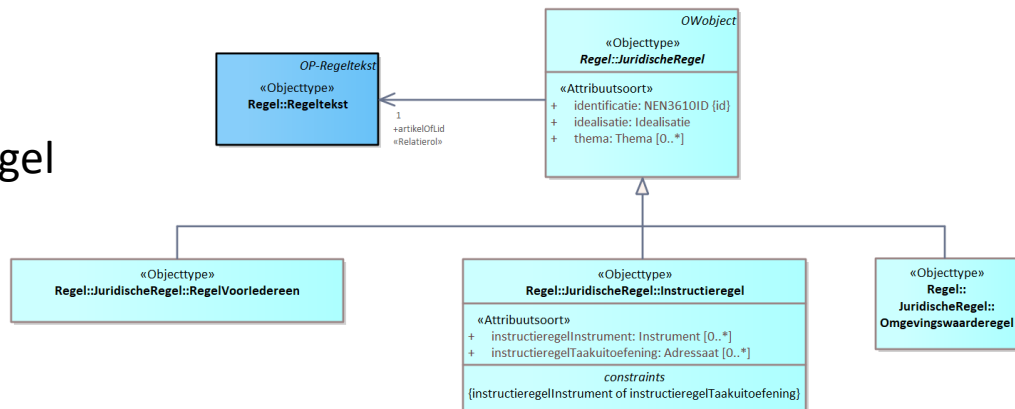

Daarnaast mag je een Thema toevoegen.

IMOW (2) groene objecten (Activiteit)

Bij een artikel/lid is het toegestaan om een activiteit te koppelen, mits je aangeeft:

- Welke activiteit het betreft
- Op welke locatie dit geldt
- Hoe dit gekwalificeerd is (toegestaan/verboden/vergunningplicht, etc.)

Bij een activiteit moet je vastleggen:

- Wat de naam is van de activiteit
- Wat de bovenliggende activiteit is

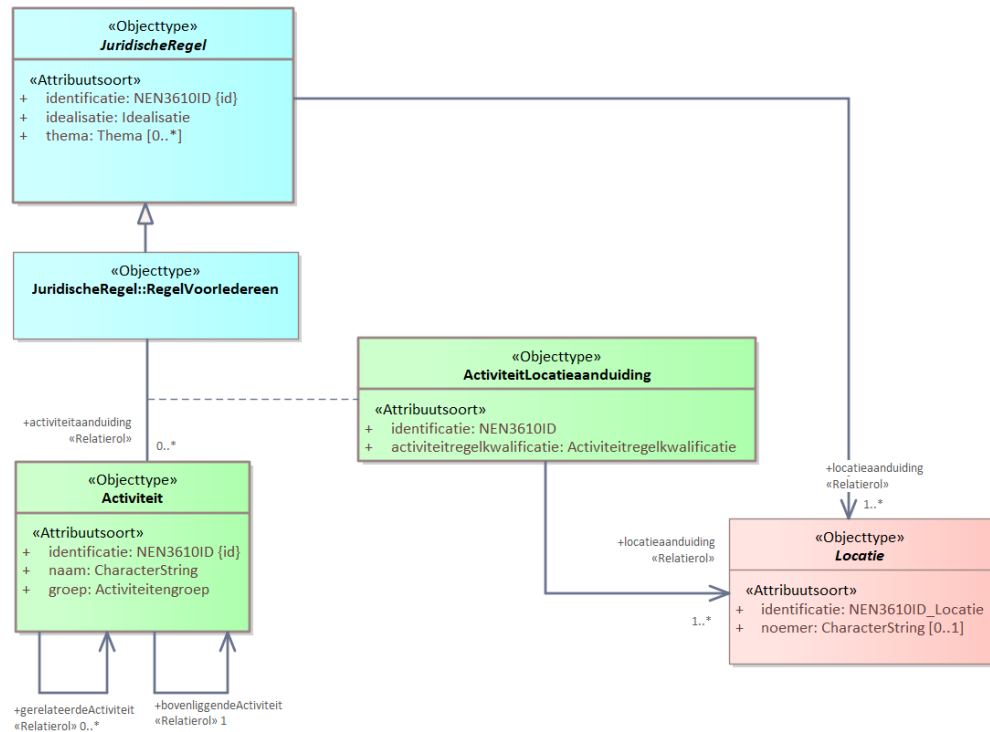

< Terug

Omgevingsplan Gemeente Eemsdelta

Gemeente Eemsdelta
Omgevingsplan
In werking vanaf 15-04-2021

 meer kenmerken

Overzicht **Regels** Toelichting Bijlagen

- > HOOFDSTUK 1 ALGEMEEN
- > HOOFDSTUK 2 Programma's
- > HOOFDSTUK 3 Activiteiten
- > HOOFDSTUK 4 Beheer en onderhoud
- > HOOFDSTUK 5 Financiële bepalingen
- > HOOFDSTUK 6 Procesregels
- > HOOFDSTUK 7 Handhaving
- > HOOFDSTUK 8 Monitoring en informatie
- > HOOFDSTUK 9 Overgangsrecht
- > HOOFDSTUK 10 Slotbepalingen
- > HOOFDSTUK 13 Technische voorbeelden voor het DSO

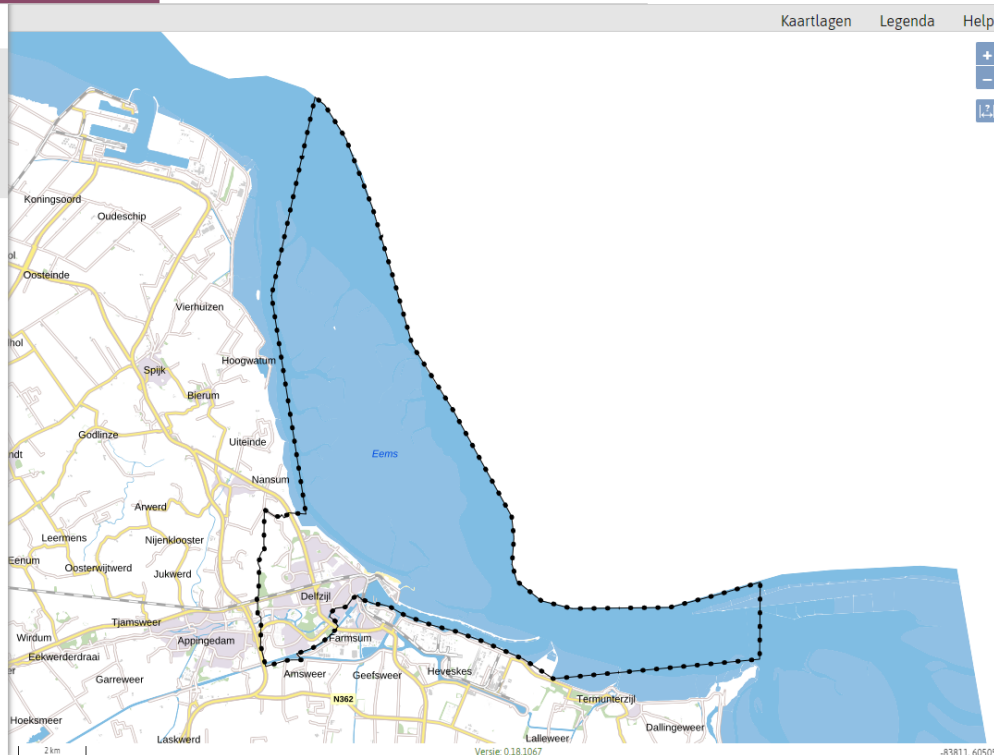

Omgevingsplan
In werking vanaf 15-04-2021

Kaartlagen

Overzicht **Regels** Toelichting Bijlagen

> HOOFDSTUK 1 ALGEMEEN

> HOOFDSTUK 2 Programma's

▼ HOOFDSTUK 3 Activiteiten

> AFDELING 3.1 Inleidende bepalingen

> AFDELING 3.3 Bouwactiviteiten, aanlegactiviteiten, sloopactiviteiten

> AFDELING 3.4 Milieubelastende activiteiten

▼ AFDELING 3.5 Activiteiten op of bij wegen of bij wateren in beheer bij de gemeente

▼ § 3.5.1 Reclame plaatsen

> ARTIKEL 5.47 Aanwijzing activiteiten

> ARTIKEL 5.48 Specifieke zorgplicht reclame plaatsen

▼ ARTIKEL 5.49 Aanwijzing vergunningplichtige gevallen

1. Het is verboden zonder omgevingsvergunning in het centrumgebied reclame aan te brengen of te maken.
2. Het is verboden zonder omgevingsvergunning verlichte of bewegende reclame aan te brengen.
3. Het is verboden zonder omgevingsvergunning een reclameobject te plaatsen als dat object:
 - a. langer is dan [x] m;
 - b. breder is dan [x] m;
 - c. hoger is dan [x] m; of
 - d. langer dan [x] dagen/ weken wordt geplaatst.

> ARTIKEL 5.50 Bijzondere aanvraagvereisten omgevingsvergunning



Annotations weergeven



> AFDELING 3.4 Milieubelastende activiteiten

▼ AFDELING 3.5 Activiteiten op of bij wegen of bij wateren in beheer bij de gemeente

▼ § 3.5.1 Reclame plaatsen

> ARTIKEL 5.47 Aanwijzing activiteiten

> ARTIKEL 5.48 Specifieke zorgplicht reclame plaatsen

▼ ARTIKEL 5.49 Aanwijzing vergunningplichtige gevallen

Annotaties

regel voor iedereen

> Locaties

Activiteiten

▼ reclameactiviteit
plaatsen van reclame (vergunningplicht)

1. Het is verboden zonder omgevingsvergunning in het centrumgebied reclame aan te brengen of te maken.

2. Het is verboden zonder omgevingsvergunning verlichte of bewegende reclame aan te brengen.

3. Het is verboden zonder omgevingsvergunning een reclameobject te plaatsen als dat object:

- langer is dan [x] m;
- breder is dan [x] m;
- hoger is dan [x] m; of
- langer dan [x] dagen/ weken wordt geplaatst.

> ARTIKEL 5.50 Bijzondere aanvraagvereisten omgevingsvergunning

> ARTIKEL 5.51 Beoordelingsregel omgevingsvergunning

> ARTIKEL 5.52 Algemene regel uitstallingen

> ARTIKEL 5.53 Algemene regel spandoeken



Activiteit-annotatie

naam: plaatsen van reclame
type: vergunningplicht
locatie:



Juridische regel

type: regel voor iedereen relevant
locatie:



OW-annotaties

Annotaties

regel voor iedereen

› Locaties

Activiteiten

▼ reclameactiviteit

plaatsen van reclame (vergunningplicht)

Artikel 5.49 (uit de Regeling)

1. Het is verboden zonder omgevingsvergunning in het centrumgebied reclame aan te brengen of te maken.
2. Het is verboden zonder omgevingsvergunning verlichte of bewegende reclame aan te brengen.
3. Het is verboden zonder omgevingsvergunning een reclameobject te plaatsen als dat object:
 - a. langer is dan [x] m;
 - b. breder is dan [x] m;
 - c. hoger is dan [x] m; of
 - d. langer dan [x] dagen/weken wordt geplaatst.

STOP/TPOD-standaard

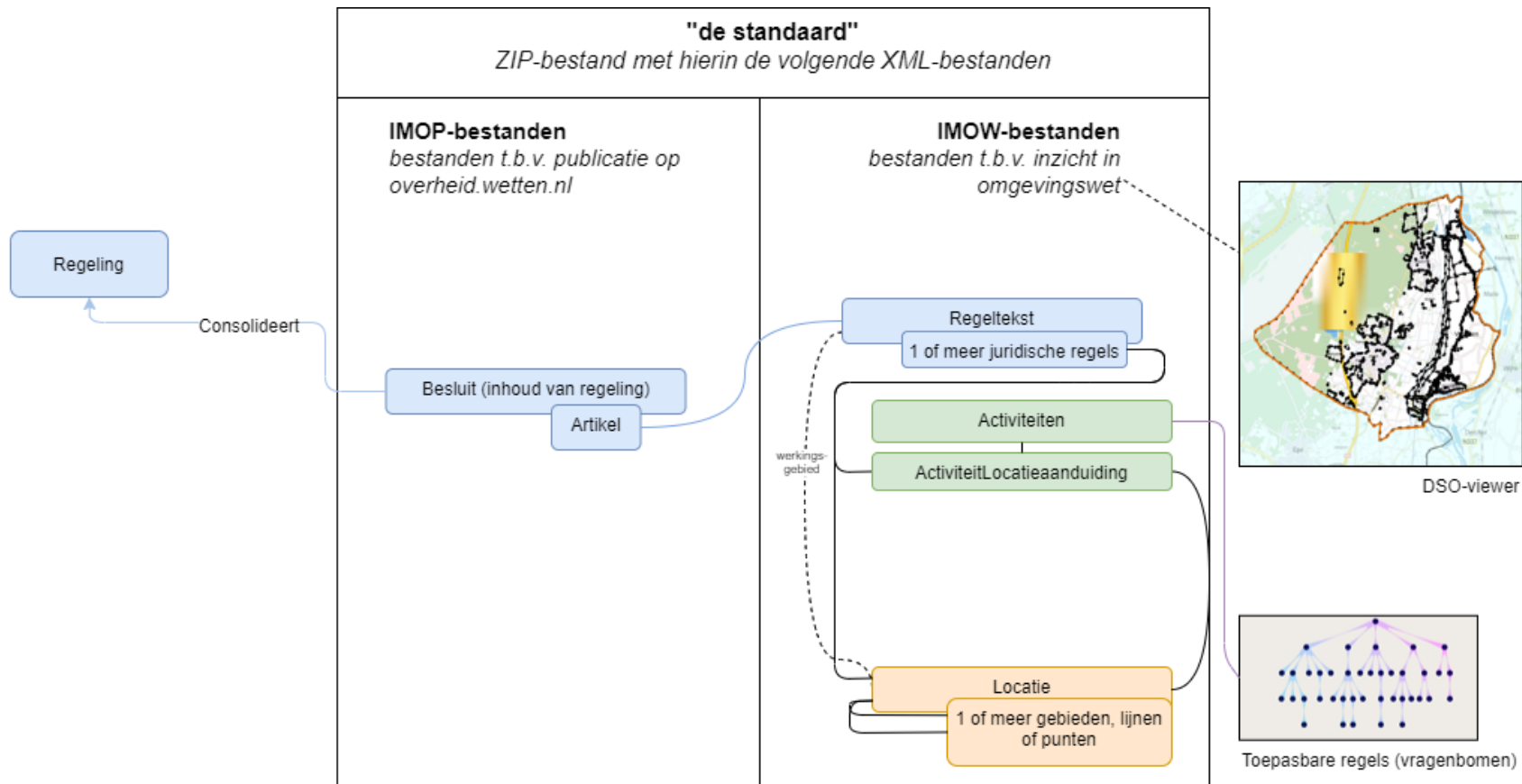

Toepasbare regels toevoegen

Annemieke Vliegen

Toepasbare regels toevoegen

Analyse juridische regels

Maken toepasbare regels

Toepasbaar maken activiteit

Aanleveren toepasbare regels

Bekijken / testen in het Omgevingsloket

Analyse juridische regels

Artikel 4:15 Vergunningplicht handels reclame

1. Het is verboden om zonder vergunning van het bevoegd gezag op of aan een onroerende zaak handelsreclame te maken of te voeren met behulp van een opschrift, aankondiging of afbeelding in welke vorm dan ook, die vanaf de weg zichtbaar is.
2. Het verbod geldt niet voor onverlichte:
 - a. opschriften, aankondigingen of afbeeldingen in het inwendig gedeelte van een onroerende zaak, die niet kennelijk gericht zijn op zichtbaarheid vanaf de weg;
 - b. opschriften of aankondigingen op of aan onroerende zaken, daartoe aangewezen door de overheid;
 - c. opschriften of aankondigingen kleiner dan 0,50 m² en de langste zijde korter dan 1 meter die betrekking hebben op:
 - i. een openbare verkoping of een aanbieding ter verkoop, verhuur of verpachting van een onroerende zaak, zulks voor zolang zij feitelijke betekenis hebben;
 - ii. het beroep, de dienst of het bedrijf dat in of op de onroerende zaak wordt uitgeoefend of waarvoor die zaak is bestemd;
 - d. opschriften die betrekking hebben op de naam of aard van in uitvoering zijnde bouwwerken of op de namen van degenen die bij het ontwerp of de uitvoering van het bouwwerk betrokken zijn, mits deze opschriften zijn aangebracht op borden bij of op de in uitvoering zijnde bouwwerken zelf, zulks voor zolang zij feitelijke betekenis hebben;
 - e. opschriften of aankondigingen op of aan onroerende zaken dienstbaar aan het openbaar vervoer, indien deze zijn aangebracht ten dienste van dat vervoer.

Maken toepasbare regels 1/2

Activiteit	Handels reclame									
Vergunningcheck	Vraag	Antwoordmogelijkheden								Informatieveld
1	Gaat het om reclame die zichtbaar is vanaf de openbare weg?	Ja						Nee		Onder de openbare weg wordt verstaan de straat of stoep. Ook parkeervakken, bermen of groenstroken vallen onder de openbare weg.
2	Is de reclame verlicht?	Nee				Ja				Verlichte reclame is reclame waar een lamp in zit of een lamp op schijnt.
3	Plaastst u de reclame aan de binnenkant van een gebouw?	Nee			Ja					
4	Is de reclame kleiner dan een halve vierkante meter?	Nee		Ja					Is de langste zijde van de reclame langer dan één meter, beantwoord deze vraag dan met 'nee'.	
5	Is de reclame gericht op het verkopen of verhuren van het gebouw waar de reclame aan bevestigd wordt?			Nee	Ja					
6	Is de reclame bedoeld voor het beroep, de dienst of het bedrijf dat in het gebouw gevestigd is?			Ja	Nee					
7	Is de reclame bedoeld om aan te geven wie werkzaamheden uitvoert aan een gebouw waar aan gewerkt wordt?	Nee	Ja							
8	Is de reclame bedoeld om informatie te geven over het openbaar vervoer?	Nee	Ja							
	Conclusie	VP	TV	TV	TV	TV	TV	VP	TV	

Maken toepasbare regels 2/2

	zichtbaar →	verlicht ↔	binnenkant gebouw ↔	kleine reclame ↔	bouwwerkzaamheden ↔	openbaar vervoer ←	Conclusie handels reclame
1	Nee	-	-	-	-	-	Toestemmingsvrij
2	Ja	Ja	-	-	-	-	Vergunningplicht
3	Ja	Nee	Ja	-	-	-	Toestemmingsvrij
4	Ja	Nee	Nee	Ja	-	-	Toestemmingsvrij
5	Ja	Nee	Nee	Nee	Ja	-	Toestemmingsvrij
6	Ja	Nee	Nee	Nee	-	Ja	Toestemmingsvrij
7	Ja	Nee	Nee	Nee	Nee	Nee	Toestemmingsvrij



Toepasbaar maken activiteit 1/2

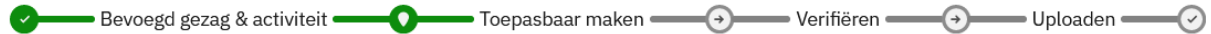

Regelbeheerobjecten

- Vergunningscheck Maatregelen op maat

Indieningsvereisten

- Aanvraagformulier vergunning Formulier melding Informatieformulier

Typering

- Milieubelastend Water Overige

Begindatum geldigheid

04 - 09 - 2021 

Werkzaamheden

- Parkeergarage
 Polyesterhars verwerken
 Reclame of informatiebord plaatsen
 Recreatiesector
 Regenwater lozen
 Rioolwater lozen vanuit een overstort

Toepasbaar maken activiteit 2/2

- [Milieubelastende activiteit gereguleerd in het omgevingsplan](#)
- [Overige activiteit](#)
 - [Activiteit die betrekking heeft op een gemeentelijk monument](#)
 - [Afwijken van regels in het omgevingsplan](#)
 - [Alarminstallatie hebben](#)
 - [Boom kappen of houtopstand vellen](#)
 - [Bouwwerk slopen](#)
 - [Bouwwerk slopen in een gemeentelijk beschermd of rijksbeschermd stads- of dorpsgezicht](#)
- [Handelsreclame maken of voeren](#)
 - [Conclusie](#)
 - [Indieningsvereisten Aanvraag vergunning](#)

 Regelteksten ophalen

Kenmerken vanuit toepasbaar gemaakte activiteit

Werkzaamheden:	Reclame of informatiebord plaatsen
Laatste wijziging:	06-09-2021 14:18:08
Begindatum:	06-09-2021
Einddatum (tot en met):	Onbepaald

Toekomstige toepasbare activiteit:	Nee
---	-----

Aanleveren toepasbare regels

Conclusie Handelsreclame maken of voeren

Regelbeheerobject typering: Conclusie

 Er zijn nog geen toepasbare regels beschikbaar

 Kopieer functionele structuur referentie

Conclusie Handelsreclame maken of voeren

Regelbeheerobject typering: Conclusie

Toepasbare Regels STTR

ID STTR:	60151
Laatste Wijziging STTR:	07-09-2021 09:34:09
Begindatum:	07-09-2021
Einddatum:	Onbepaald
Toekomstige STTRs:	Nee

 Bekijk STTR

 Download XML

 Kopieer
functionele
structuur
referentie

Bekijken toepasbare regels in het Omgevings loket

Gaat het om reclame die zichtbaar is vanaf de openbare weg?  Ja Nee

Is de reclame verlicht?  Ja Nee

Plaatst u de reclame aan de binnenkant van een gebouw? Ja Nee

Is de reclame kleiner dan een halve vierkante meter? Ja Nee

Is de langste zijde van de reclame langer dan één meter, beantwoord deze vraag dan met 'nee'.

Is de reclame gericht op het verkopen of verhuren van het gebouw waar de reclame aan bevestigd wordt? Ja Nee

Is de reclame bedoeld voor het beroep, de dienst of het bedrijf dat in het gebouw gevestigd is? Ja Nee

Is de reclame bedoeld om aan te geven wie werkzaamheden uitvoert aan een gebouw waar aan gewerkt wordt? Ja Nee

Is de reclame bedoeld om informatie te geven over het openbaar vervoer? Ja Nee